2014/2015

Rückblick / Vorschau

TSV STEINENBRONN 1900 e.V.

BADmagazin
BADPLANER DES JAHRES 2013

Das ganz besondere Bad

So entsteht Ihr persönliches Kleinod

Der Eine mag es puristisch, die Andere verschnörkelt. Kein Mensch gleicht dem anderen und so muss auch Ihr neues Bad sein: ein ganz besonderer Raum für einen ganz besonderen Menschen.

Elsässer
HEIZUNG · KLIMA · BÄDER

Gerhard Elsässer GmbH
Im Maurer 14
71144 Steinenbronn
Telefon 07157 52880
info@elsaesser.net
www.elsaesser.net

Von SHK und BADmagazin ausgezeichnet als BADPLANER DES JAHRES 2013

Liebe Freunde des TSV Steinenbronn

Wieder ist ein Jahr vorüber, auf das wir im TSV Steinenbronn mit großer Freude zurückblicken dürfen. Die Arbeit in unserem TSV entwickelte sich auch im vergangenen Jahr voran und wird immer facettenreicher. Dinge, die vor 10 Jahren noch unvorstellbar waren, gehören heute schon zum Standard. Durch die Fülle an (sportlichen) Angeboten werden die einzelnen Aktionen und Veranstaltungen leider öfters nicht so beachtet, wie es ihnen eigentlich gebührt.

Auch wenn es für manchen Zeitgenossen einfacher ist, den Sport vor dem Fernseher als auf dem Sportplatz, in der Turnhalle oder an der Rennstrecke zu erleben, so kann der Fernseher (noch) nicht das Live-Erlebnis mit all seiner Stimmung, Spannung, Dramatik, ... Vor-Ort ersetzen. Wenn der Zuschauer beispielsweise beim kleinen Jugendspieler die Leistung altersgerecht einordnet, beim Tischtennis oder Badminton über die schnellen Ballwechsel und das hohe spielerische Können erstaunt ist oder bei den Inlinefahrern den Mut und die Geschicklichkeit beachtet, dann wird das Live-Geschehen sicherlich zur großen Freude oder gar zu einem schönen Erlebnis! Wer es nicht glauben will, der darf gerne in der neuen Saison einmal vorbei schauen und sich persönlich davon überzeugen. Sachdienliche Hinweise auf die Sportereignisse können Sie dem Amtsblatt und der neuen (!) TSV-Homepage entnehmen.

Was in den und von den über 40 Mannschaften, Teams und Gruppen des TSV Steinenbronn Woche für Woche geleistet wird, ist grandios. Mit großem Fleiß und Eifer wird im Training an der Fitness und am spielerischen Können gearbeitet. An den Wochenenden wird dann mit großem Stolz das TSV-Steinenbronn-Trikot übergezogen und mit Herzblut das Gelernte im sportlichen Wettkampf abgerufen.

Die vielen tollen Ergebnisse – insbesondere die Meistertitel in der vergangenen Saison der U12/2- und U14-Basketballteams, der Fußball-F-Jugend, von Fußball-Aktive-Neretva und diverse Einzeltitel unserer Sportler bis hinauf zum Europameister – sind ein Indiz dafür, auf welch hohem Niveau der „Dorfverein" TSV-Steinenbronn mit seinen 1300 Mitgliedern unterwegs ist. Mit den folgenden Abteilungsberichten wollen wir nochmals auf das Geschehen zurück blicken.

Nach der Saison ist bekanntlich vor der Saison und beim Hinfiebern auf die neue Saison kommt etwas Wehmut auf. Es ist schmerzlich, dass all die vielen erspielten Punkte, Zeiten, Tore, Körbe, ... am Saisonanfang gnadenlos zurück auf Null gestellt bzw. neutralisiert werden. Aber so ist das nun mal im Sport. Zurück bleiben die Pokale, Medaillen, Urkunden, die Zeitungsberichte ... aber auch die trainierte Fitness, die Anerkennung der Leistung, der Stolz auf das Geleistete, die Erinnerung an die schönen Stunden und das schöne Gefühl der erlebten Kameradschaft. Gerne verweise ich all die, die das auch einmal erleben wollen, auf den Mitgliedsanmeldeantrag am Ende dieser Jahresschrift.

Auch bleibt mir festzustellen, dass diese tolle Leistung nur durch das große Engagement und das Zusammenwirken unserer Abteilungsleiter, Trainer, Betreuer, Übungsleiter, Geschäftsstellenmitarbeiter, Beisitzer, Vorstandsmitglieder und all den Mitarbeitern, die sich um Öffentlichkeitsarbeit, Materialverwaltung, Platz- und Gartenpflege, Instandhaltungs- und Instandsetzungs-

maßnahmen, Kultur, Verpflegung und all die vielen „Kleinigkeiten" kümmern, die nun mal für das „große Ganze" erforderlich sind. Ihnen ALLEN gebührt meine große Anerkennung ihrer Leistung und ein herzliches DANKESCHÖN namens aller TSV-Mitglieder!
Ein weiteres, ganz großes und herzliches DANKESCHÖN gebührt unseren Freunden, Gönnern und Sponsoren, die uns unermüdlich und teilweise schon jahrzehntelang mit der finanziellen und materiellen Ausstattung versorgen, die es zulässt, den Sportbetrieb aufrecht zu erhalten und auszubauen.

Gerne nehmen wir noch weitere Firmen und Personen auf unserer Sponsorenwand in der Sandäkkerhalle oder in der jährlichen Broschüre auf. Auch können noch einzelne Banden auf dem Fußballplatz mit Firmenwerbung verziert werden. Bitte melden Sie sich bei Interesse an einer Zusammenarbeit im Geschäftszimmer.
Allen Sportlern wünsche ich eine schöne, erfolgreiche und vor allem unfallfreie Saison. Allen Lesern wünsche ich viel Spaß beim Schmökern!

Sportliche Grüße!

Klaus von Scholley

Klaus Dorna Freiherr von Scholley
1. Vorsitzender des TSV Steinenbronn

Der TSV aus Sicht der Vereinsverwaltung

Ohne Moos nichts los – dieses Sprichwort gilt auch für unseren Sportverein.
Als Geschäftsführer des TSV bin ich dafür verantwortlich, die Verwaltung und eben auch die Finanzierung des Vereins am Laufen zu halten. Dies geschieht meist im Hintergrund des sportlich geprägten Vereinslebens. Daher nutze ich gerne die Gelegenheit und gebe Ihnen hiermit einen kleinen Einblick in die „Lage des TSV".
Man kann den Verein sicherlich als kleines Unternehmen sehen. Die positive Entwicklung des Vereins und viele steuerrechtliche und verbandsrelevante Vorgaben lassen den hierfür erforderlichen Zeitaufwand und die Anforderungen an die Vereinsverwaltung weiter steigen. Finanzplanung, Kassen-, Bank-, Lohn- und Bilanzbuchhaltung, Budgetverwaltung, Steuer-, Verbands- und Versicherungsmeldungen fordern das Geschäftsstellenteam und mich stets neu heraus.
Das Jahr 2014 beanspruchte mit der SEPA-Umstellung zusätzliche Kapazitäten.
Viel Zeit ist auch in den Aufbau unseres neuen Internetauftritts investiert worden. Ob es sich gelohnt hat? Schauen Sie doch einmal herein unter www.tsv-steinenbronn.de und machen Sie sich ihr eigenes Bild.
Über 265 000,00 € gaben wir letztes Jahr aus, um den Sportbetrieb erfolgreich durchzuführen. Das Ausgeben fällt leicht und bei Bedarf finden sicherlich noch viele Ideen. Gerne würde ich jeden Wunsch immer sofort erfüllen – ich denke, dass wir die meisten umsetzen konnten und dies auch in Zukunft tun werden.
Dafür müssen die notwendigen Mittel erwirtschaftet werden. Hier sind auf der Einnahmeseite viel Kreativität und Fleiß erforderlich. Fast 70 000,00 € verbuchten wir an Mitgliedsbeiträgen. Meine Aufgabe ist es, die Lücke in Höhe von 195 000,00 € zu schließen. Werbe- und Pachterlöse tragen einen großen Anteil bei. Weitere Einnahmequellen stellen Spenden sowie Erlöse aus Altpapier- und Weihnachtsbaumsammlungen dar. Aber auch die Erträge aus unserer Photovoltaikanlage und aus der EDEKA-Vereinskarte (siehe nächster Bericht) helfen, einen ausgeglichenen Finanzhaushalt zu gewährleisten.
Nicht unerwähnt bleiben darf auch die weiterhin großzügige Unterstützung der Gemeinde Steinenbronn im Rahmen der Vereinsförderung – trotz knapper Haushaltsmittel. Alle örtlichen Vereine profitieren hier in Abhängigkeit ihrer Größe und ihrer Jugendarbeit. Gerne stellen wir den Bürgerinnen und Bürgern auch mit dieser Unterstützung ein attraktives Angebot zur Verfügung.
Auch in Zukunft bleibt es unser Ziel, nicht einfach nur bei Bedarf die Mitgliedsbeiträge zu erhöhen, sondern die Einnahmen und Ausgaben sorgfältig abzustimmen.
Glücklicherweise sind wir seit einigen Jahren schuldenfrei. Dies sichert uns den notwendigen finanziellen Spielraum und wir gehören damit zu den wenigen finanziell gesunden Vereinen.
Unser wertvollster Schatz ist jedoch das Engagement der vielen Ehrenamtlichen, ohne die der Verein auch bei bester Finanzwirtschaft nicht finanzierbar ist. Schön, dass dies auch in unserer schnelllebigen Zeit weiterhin gelebt wird.
Allen kleinen und großen Sportler sowie allen Freunden des Vereins wünsche ich weiterhin viel Freude im und mit dem TSV.

A. Wenzel

Andreas Wenzel
Geschäftsführer

Helfen Sie dem Verein – ohne Geld- und Zeitaufwand

Sie können dem Verein etwas Gutes tun – ganz ohne Geld- und Zeitaufwand.
Der EDEKA-Aktivmarkt Mummert (Schönbuchweg 4, Steinenbronn) unterstützt seit 2011 den TSV durch Ihren Einkauf dort. Von Ihrem Umsatz erhält der Verein aktuell 1,5 % aus dem Einkaufswert (ohne Mehrwertsteuer). Zeigen Sie hierfür einfach die Vereinskarte des TSV Steinenbronn 1900 e. V. vor dem Bezahlvorgang an der Kasse. Für Sie ändert sich dadurch nichts. Für den Verein schaffen Sie jedoch eine zusätzliche Einnahmequelle, die den Sporttreibenden im TSV – insbesondere der Vereinsjugend – hilft, den Sportbetrieb zu ermöglichen und auszubauen.
So erhielten wir Anfang 2014 für das Vorjahr von Frau Mummert einen Spendenscheck in Höhe von 2950,48 € überreicht. An dieser Stelle möchte ich mich, im Namen des Vereins, sowohl bei der großzügigen Spenderin, als auch bei den fleißigen Kunden bedanken, die die TSV-Vereinskarte bereits vorlegten.
Wenn Sie auch mitmachen möchten, können Sie die Vereinskarte auf dieser Seite ausschneiden und ab sofort nutzen. Gerne senden wir Ihnen auch ein laminiertes Exemplar zu. Kontaktieren Sie hierfür das Geschäftszimmerteam im TSV-Vereinsheim. Persönlich und telefonisch (0 71 57/7 27 00) sind wir dienstags von 17.30–19.30 Uhr für Sie da. Ebenfalls erreichen Sie uns per Telefax (0 71 57/53 20 06) oder per E-Mail (info@tsv-steinenbronn.de).

Wir danken Ihnen für Ihre freundliche Unterstützung!

Andreas Wenzel
Geschäftsführer

Neuer Internetauftritt des TSV

Der TSV Steinenbronn bietet ein umfassendes Angebot mit vielen verschiedenen Abteilungen, Mannschaften und Gruppen an. Die Informationen rund um den Sportbetrieb – teils im Wettbewerb, teils als Freizeitaktivität – veröffentlichen wir auch auf unserer Internetseite.
Ebenso dient die Homepage zur Informationsbeschaffung für die aktiven Sportler und die, die es noch werden möchten sowie für alle, die sich für den Verein interessieren.
Das Internet als schnelles und umfangreiches Medium nimmt inzwischen einen hohen Stellenwert ein. Auch wir als Verein haben hier entsprechend die Weichen stellen müssen.
Unsere bisherige Internetseite war nun 15 Jahre alt – gerade für dieses Medium eine Ewigkeit. Seit einigen Jahren haben wir uns damit beschäftigt, eine zeitgemäße Lösung zu finden.
Aufgrund der vielen Abteilungen und Mannschaften soll die Erstellung von Artikeln oder die Aktualisierung von Trainingszeiten und -orten sowie der Kontaktdaten von Trainern und Übungsleitern auch von den Abteilungen selbst vorgenommen werden können. Dieser Zugriff war bisher nicht möglich. Dies führte zu veralteten Daten und auch dazu, dass verschiedene Abteilungen eigene Internetseiten erstellten. So wurde der Gesamtauftritt leider uneinheitlich und unübersichtlich.
Daher freuen wir uns, dass nun die neue Seite online ist.

In diese integrierten wir ebenso ein Vereinskommunikationssystem, um den Informationsaustausch zielgerecht per E-Mail zu ermöglichen. Gerne können Sie über die E-Mail-Funktion direkt mit dem Vorstand, den Abteilungsleitern oder den Trainern Kontakt aufnehmen.
Im ersten Schritt steht Ihnen die Seite des Hauptvereins und einiger Abteilungen zur Verfügung. Zeitnah möchten wir auch die bisherigen Abteilungsseiten in den einheitlichen Auftritt integrieren.
Bitte haben Sie Verständnis, wenn sich noch nicht „alles unter einem Dach" befindet. Die Seite lebt und wird sich sicherlich positiv entwickeln.

Besuchen Sie uns unter www.tsv-steinenbronn.de.

Andreas Wenzel
Geschäftsführer

Gaststätte TSV Steinenbronn
Kroatische & Schwäbische Küche!
Schöne Terrasse für 60 Personen
Di – Fr 15.00 – 24.00 Uhr,
Sa, So + feiertags 10.00 –
24.00 Uhr, Montag Ruhetag
Sandäckerstraße 1
71144 Steinenbronn
Tel.: 0 71 57 / 2 03 14

Vielen Dank für Ihr Vertrauen
über 50 JAHRE
BAUER FENSTER GMBH
SCHÜCO
... Kunststofffenster ...
Holzfenster
Alufenster
Holz-Alufenster
... Haustüren ... Wintergärten ...
... Kundendienstservice ... Glasreparaturen ...
Eigene Produktion und
fachgerechte Montage
Lerchenstraße 32 · 71144 Steinenbronn
Telefon 07157 72948 · Fax 07157 22883
Bauer.Fenster@t-online.de

Mitgliederstatistik
Stand: 30. 6. 2014

Abteilung	*Aktiv*	*Passiv*	*Gesamt*
Hauptverein	782	486	1246
Fußball-Aktive	30	67	97
Fußball-Jugend	163	58	221
Fußball-AH	28	32	60
Fußball-NK Neretva	29	2	31
Fußball-Damen	14	2	16
Turnen	205	103	308
Tischtennis Aktive	31	22	53
Tischtennis Jugend	35	13	48
Inline	56	12	68
Ski	47	9	56
Walking	24	5	29
Badminton	37	18	55
Badminton Jugend	16	15	31
Basketball	13	9	22
Basketball Jugend	116	44	160
Fitness-Gymnastik	72	71	143
Bauausschuß	1	0	1

Abteilung Badminton

	Abteilungsleiter:	Wigand Poppendieck, Tel. 07 11/7 54 43 64
1. bis 3. Mannschaft	Training:	Mo. 20.00 - 22.00 Uhr Mi. 19.00 - 20.30 Uhr Fr. 20.00 - 22.00 Uhr Steinenbronn, Sandäckerhalle
	Trainer:	Weingärtner, Jochen
Jugend	Training:	Mi. 18.00 - 19.00 Uhr Steinenbronn, Sandäckerhalle
	Trainer:	Manuel Ledermann, Tel. 0 71 75/52 60 44

Abteilung Basketball

	Abteilungsleiter:	Cristina Henriques, Tel. 0 71 57/98 82 71
	stellv. Abteilungsleiter:	Desiree Töppel, Tel. 01 76/91 45 64 49
	Presse:	Markus Liebelt, Tel. 0 71 57/53 62 36
Herren	Training:	Di. 20.00 - 22.00 Uhr Steinenbronn, Sandäckerhalle
	Trainerin:	Cristina Henriques, Tel. 0 71 57/98 82 71
U20	Training:	Di. 20.00 - 22.00 Uhr Steinenbronn, Sandäckerhalle
	Trainerin:	Cristina Henriques, Tel. 0 71 57/98 82 71
U16	Training:	Di. 18.00 - 20.00 Uhr Do. 18.00 - 20.00 Uhr Steinenbronn, Sandäckerhalle
	Trainerin:	Desirée Töppel, Tel. 01 76/91 45 64 49
U15w	Training:	Mi. 18.00 - 19.30 Uhr Steinenbronn, Sandäckerhalle
	Trainerin:	Cristina Henriques, Tel. 0 71 57/98 82 71

U14	Training:	Mo. 17.00 - 18.00 Uhr Steinenbronn, Sandäckerhalle
	Trainerin:	Cristina Henriques, Tel. 0 71 57/98 82 71
U12	Training:	Mo. 17.00 - 19.00 Uhr Fr. 16.00 - 17.00 Uhr Steinenbronn, Sandäckerhalle
	Trainerin:	Cristina Henriques, Tel. 0 71 57/98 82 71
U11/U13w	Training:	Fr. 17.00 - 18.00 Uhr Steinenbronn, Sandäckerhalle
	Trainerin:	Cristina Henriques, Tel. 0 71 57/98 82 71
U8/U10	Training:	Fr. 15.00 - 16.00 Uhr Steinenbronn, Sandäckerhalle
	Trainerin:	Cristina Henriques, Tel. 0 71 57/98 82 71
Ballgruppe	Training:	Fr. 14.00 - 15.00 Uhr Steinenbronn, Sandäckerhalle
	Trainerin:	Cristina Henriques, Tel. 0 71 57/98 82 71

Abteilung Fitness-Gymnastik

	Abteilungsleitung:	Karin Derer, Tel. 0 71 57/2 12 00
Fitnessgymnastik	Training:	Mo. 19.00 - 20.00 Uhr Mo. 20.00 - 21.00 Uhr Steinenbronn, Sandäckerhalle
	Trainerin:	Ursula Knöller, Tel. 0 71 57/42 05
Fitnessgymnastik	Training:	Di. 20.00 - 21.00 Uhr Steinenbronn, Sandäckerhalle
	Trainerin:	Elisabeth Krauhausen, Tel. 0 71 57/2 28 82
Fit am Morgen	Training:	Di. 9.45 - 11.00 Uhr Steinenbronn, Sandäckerhalle
	Trainerin:	Ursula Knöller, Tel. 0 71 57/42 05

Fit und Gesund 55+	Training:	Fr. 14.30 Uhr Steinenbronn, Schulturnhalle
	Trainerin:	Marianne Widmann, Tel. 0 71 57/34 89
Fünf Esslinger	Training:	Mi. 10.00 - 11.00 Uhr Steinenbronn, Bürgerhaus
	Trainerin:	Marianne Widmann, Tel. 0 71 57/34 89

Abteilung Fußball

Fußball Aktive I + II	Abteilungsleiter:	Claudio Martoccia, Tel. 01 77/2 73 06 62
TSV I	Training:	Di. + Do., jeweils ab 19.30 Uhr - 21.00 Uhr
	Trainer:	Salvatore Di Dio, Tel. 0 71 57/2 17 69
	Torwarttrainer:	Fabian Knappe, Tel: 01 70/2 30 68 55
TSV II	Training:	Di. + Do., jeweils ab 19.30 Uhr - 21.00 Uhr
	Trainer:	Claudio Martoccia, Tel: 01 77/2 73 06 62
	Torwarttrainer:	Fabian Knappe, Tel: 01 70/2 30 68 55
NK Neretva TSV III	Abteilungsleiter:	Gordan Gudlin, Tel. 0 71 57/7 28 14
	Training:	Mi. + Fr., jeweils ab 19.00 Uhr - 21.00 Uhr
	Trainer:	Darko Baric, Tel. 0 71 27/95 30 30
Fußball Senioren	Abteilungsleiter:	Rolf Hummel, Tel. 0 71 57 53 89 57
	Vertreter:	Karl-Heinz Hummel, Tel. 0 71 57/2 06 86
	Training:	Mi. 19.30 Uhr - 21.00 Uhr (1. 4. - 31. 10.) Mi. 21.30 Uhr - 22.00 Uhr (1. 11. - 31. 3.)
	Trainerteam:	Holger Frasch, Tel. 0 70 31/75 07 87 Steffen Vollmer, Tel. 0 71 57/53 62 90
Fußball Damen	Abteilungsleiterin:	Valerie Brückner, Tel. 0 71 57/53 37 59
	Training:	Mo. 19.15 Uhr - 20.45 Uhr (1. 4. - 31. 10.) Mo. 18.30 Uhr - 20.00 Uhr (1. 11. - 31. 3.)
Fußball Junioren	Abteilungsleiter:	Michael Raith, Tel. 0 71 57/53 37 59

Bambinis	Training:	Mo. 17.00 Uhr - 18.15 Uhr (April - Oktober) Do. 16.30 - 17.30 Uhr (November - März)
	Trainer:	Martin Teutschländer, Tel. 07 11/3 70 09 81
F-Jugend	Training:	Mo. 17.00 -18.15 Uhr (April - Oktober) Di. 17.00 -18.30 Uhr (November - März)
	Trainer:	Nico Blahonovsky, Tel. 01 76/81 12 45 09
E-Jugenden	Training:	Do. 17.00 Uhr - 18.15 Uhr (April - Oktober) Do. 17.30 Uhr - 18.30 Uhr (November - März)
	Trainer E1:	Ralf Aschenbrenner, Tel. 0 71 57/2 10 46
	Trainer E2:	Thomas Renz, Tel. 0 71 57/53 93 46
D-Jugend	Training:	Mi. + Fr. 17.30 Uhr - 19.00 Uhr (April - Oktober) Di. 18.30 Uhr - 19.30 Uhr (November - März)
	Trainer:	Sascha Wrobel, Tel. 01 72/6 37 12 25
C-Jugend	Training:	Mo. + Mi. 18.00 Uhr - 19.30 Uhr (April - Oktober) Do. 18.30 Uhr - 19.30 (November - März)
	Trainer:	Karsten Michaelis, Tel. 0 71 57/66 99 26

Trainer und Trainingszeiten der B-Jugend und A-Jugend standen bei Redaktionsschluss noch nicht fest (Bitte Gemeindeblatt beachten)

Abteilung Ski/Inline

	Abteilungsleiterin:	Doris Schreiber, Tel. 0 71 57/53 73 03
	Trainer:	Wolfgang Walz, Marco Walz, Ricco Walz und Pia Nuber
Kinder und Jugendliche	Training:	Di. 18.00 Uhr - 20.00 Uhr Bauhof (April - September) Do. 18.00 Uhr - 19.00 Uhr (Schulturnhalle,Oktober - März)

		Do. 18.00 Uhr – 20.00 Uhr (Böblingen/Häckselplatz, April – September) Do. 19.00 Uhr – 20.15 Uhr (Schulturnhalle, Oktober – März)
Erwachsene	Training:	Mi. 20.00 Uhr Joggen oder Inline (im Wechsel, April – September) Do. 20.15 Uhr – 21.30 Uhr (Schulturnhalle, Oktober – März)

Abteilung Tischtennis

	Abteilungsleiter:	Tobias Michalik, Tel. 01 76/56 26 03 86
Herren 1	Training:	Sandäckerhalle Mo. 20.00 – 22.00 Uhr Do. 19.00 – 22.00 Uhr Fr. 19.00 – 20.00 Uhr
	Trainer:	Marc Hauser, Tel. 0 71 57/7 05 48 55
Herren 2	Training:	Sandäckerhalle Mo. 20.00 – 22.00 Uhr Do. 19.00 – 22.00 Uhr Fr. 19.00 – 20.00 Uhr
	Trainer:	Andreas Gnann, Tel. 01 71/3 22 72 67
Herren 3	Training:	Sandäckerhalle Mo. 20.00 – 22.00 Uhr Do. 19.00 – 22.00 Uhr Fr. 19.00 – 20.00 Uhr
	Trainer:	Rafael Grau, Tel. 0 71 57/5 36 96 06
Herren 4	Training:	Sandäckerhalle Mo. 20.00 – 22.00 Uhr Do. 19.00 – 22.00 Uhr Fr. 19.00 – 20.00 Uhr
	Trainer:	Marjan Grobelnik, Tel. 0 71 57/9 89 97 27

Jugend	Training:	Sandäckerhalle Fr. 17.00 – 19.00 Uhr
	Trainer:	Marc Hauser, Tel. 0 71 57/7 05 48 55

Abteilung Turnen

	Abteilungsleiterin:	Elisabeth Krauhausen, Tel. 0 71 57/2 28 82
Spielkreisturnen	Training:	Sandäckerhalle Di. 9.15 Uhr – 10.00 Uhr (ab 1 Jahr) Di. 10.00 Uhr – 10.45 Uhr (ab 2 Jahre)
	Trainerin:	Cristina Henriques, Tel. 0 71 57/98 82 71
Kindergartenkinder (ab 3 Jahre)	Training:	Sandäckerhalle Mi. 16.00 – 17.00 Uhr
	Trainerin:	Elisabeth Krauhausen, Tel. 0 71 57/2 28 82
Grundschulkinder	Training:	Sandäckerhalle Mi. 17.00 – 18.00 Uhr
	Trainerin:	Elisabeth Krauhausen, Tel. 0 71 57/2 28 82

Abteilung Walking

Abteilungsleiterin:	Anne Zirkler, Tel. 0 71 57/2 26 96
Training:	Parkplatz Wildsaubar Di. 15.30 Uhr Do. 15.30 Uhr Fr. 15.30 Uhr So. 10.00 Uhr
Trainerin:	Anne Zirkler, Tel. 0 71 57/2 26 96

Jahresbericht

Für die Abteilung Badminton des TSV ging im März die Saison zu Ende. Wir nahmen auch dieses Mal wieder mit drei Mannschaften am Spielbetrieb teil. Die erste und zweite Mannschaft starteten in der Bezirksliga Zollern, die dritte Mannschaft in der Kreisliga Tübingen/Böblingen.
Nach dem knappen Abstieg aus der Landesliga 2013 war die Meisterschaft das Ziel für die erste Mannschaft und damit der direkte Wiederaufstieg. Allerdings schlug das Verletzungspech, von dem wir die letzten Jahre verschont geblieben waren, diese Saison heftig zu, so dass zwei Stammspieler mit Knieverletzungen die komplette Hinrunde ausfielen. Trotzdem war man zur Winterpause vorne mit dabei und hoffte auf eine starke Rückrunde in Bestbesetzung. In den Spielen gegen die Konkurrenz aus Neuhengstett (3:5) und Gärtringen/Herrenberg (4:4) wurde leider nur ein Punkt geholt, sogar der eigenen zweiten Mannschaft musste man sich mit 3:5 geschlagen geben, so dass am Ende der 3. Platz stand.
Besser verlief die Saison für die zweite Mannschaft. Nach dem hauchdünn erreichten Klassenerhalt im Vorjahr erwartete man, dass es nicht einfacher werden würde, zumal aufgrund der Verletzungsprobleme mehrmals Spieler an die erste Mannschaft ausgeliehen werden mussten. Das Team steckte dies jedoch gut weg und zeigte wie schon im Vorjahr eine geschlossene Mannschaftsleistung. Nach einer kleinen Serie im Februar, als innerhalb von einer Woche 5:1 Punkte geholt wurden (darunter der Erfolg gegen die erste Mannschaft sowie ein unglückliches 4:4 gegen den Vizemeister), war der Klassenerhalt bereits frühzeitig gesichert. Am Ende landete das Team wie schon im Vorjahr auf dem 6. Platz.
Die dritte Mannschaft hatte wie schon in den Jahren zuvor mit Personalnot und häufig wechselnden Aufstellungen zu kämpfen. In der Hinrunde verkaufte sich das Team dennoch gut und lag mit 5:7 Punkten auf einem Mittelfeldplatz. Leider wurde in der gesamten Rückrunde kein Punkt mehr geholt, so dass man am Ende auf Platz 7 durchgereicht wurde. Der einzige Saisonsieg wurde im November mit einem 5:3 gegen Böblingen 3 eingefahren.

1. Platz für Patrick Memmleb (3. von rechts) bei den südwürttembergischen Meisterschaften im Jungendoppel U15

1. Platz für Martin Krauß und Wigand Poppendieck (Mitte) beim Ranglistenturnier in Metzingen

Auch bei den südwürttembergischen Ranglistenturnieren waren die TSV-Spieler wieder mit dabei, allerdings weniger stark vertreten als in den letzten Jahren. In erster Linie war dies auf Verletzungen und familiäre Verpflichtungen zurückzuführen. Dennoch wurden auch dieses Jahr wieder einige schöne Erfolge erreicht, darunter der Sieg des Herrendoppels Krauß/Poppendieck im Februar in Metzingen. Es beibt zu hoffen, dass die Beteiligung an den Turnieren im nächsten Jahr wieder zunimmt.
Im Jugendbereich war der TSV ebenfalls bei zahlreichen Ranglistenturnieren mit dabei. Bei den Regionalranglistenturnieren im Herbst gelang Patrick Memmleb dreimal der 3. Platz in der U15, wodurch er sich für die im Frühling stattfindenden Bezirksranglistenturniere qualifizieren konnte. Hier gelang ihm dreimal der Sprung ins Finale – je einmal im Einzel, im Doppel und im Mixed. Der Saisonhöhepunkt waren dann die im März ausgetragenen südwürttembergischen Bezirksmeisterschaften. Hier holte Patrick einen vollständigen Medaillensatz: im Mixed musste er sich mit seiner Riedlinger Partnerin mit dem 3. Platz begnügen, im Jungeneinzel erreichte er das Finale. Dort gewann er gegen seinen topgesetzten Mössinger Doppelpartner sogar den ersten Satz, unterlag am Ende jedoch in drei Sätzen. Noch besser machte er es im Doppel: ohne Satzverlust gelang hier der Durchmarsch bis zum Bezirksmeistertitel.
Zum Jahresausklang wurde auch 2013 wieder das Nikolausturnier ausgetragen: bereits zum 18. Mal kämpften Spieler aus Steinenbronn und Umgebung im Schleifchenturniermodus mit wechselnd zugelosten Partnern um Punkte. Von den 31 Teilnehmern gewann diesmal mit 9 Schleifchen Rainer Krauß nach Punkten (305) vor Andreas Streit (289) und Markus Streit (284). Platz 4 ging an Christian Zurr mit 271 Punkten, Rang 5 sicherte sich als Mitglied der Badmintonabteilung Steinenbronn Henning Rickhoff mit 234 Punkten.
Die neue Saison 2014/15 beginnt im September, bis dahin gilt es in der Vorbereitung im Training zu schwitzen. Interessenten sind herzlich eingeladen, einmal zum Probetraining vorbeizuschauen.

TSV-Sportlerehrung 2013

TSV-Vertreter als Linienrichter bei den Swiss Open in Basel

"Becka-Bauer"
Bäckerei • Konditorei • Bistro
Ihre Qualitäts-Bäckerei mit dem bestem Geschmack
Brot, Brötchen, Brezeln, Kuchen, süßes Kleingebäck, Festtagskuchen, Torten für Jubiläen und Geburtstage
Täglich wechselnder Mittagstisch
weil's schmeckt...
BAUER
Zeppelinstraße 1
71144 Steinenbronn
Tel.: 07157 / 37 92
Fax: 07157 / 37 79
Auch sonntags und feiertags geöffnet

LIEBL KRANBAU
Liebl Kranbau GmbH
Elly Beinhorn Straße 5
73760 Ostfildern
info@liebl-kranbau.de
www.liebl-kranbau.de
► UVV-Prüfungen
► Störungsdienst / Reparaturen
► Anschlagmittel / Traversen
► Stahlbau
► Großer Schweißnachweis nach DIN

Rückblick 2013 / 2014

Die positive Entwicklung der Abteilung Basketball hat auch diese Saison weiter angehalten. Nicht nur die Anzahl der Spieler, sondern auch die Anzahl der Mannschaften ist gestiegen. Insgesamt waren ca. 140 Kinder, Jugendliche und Erwachsene in 10 Mannschaften aktiv, von denen 7 am Spielbetrieb teilnahmen.
In dieser Saison gab es wieder ein Camp mit Übernachtung für U12/U14 und U16. Das Trainergespann Cristina und Desi, unterstützt durch ein paar Helfer aus der früheren U18-Mannschaft, gestalteten zwei Tage, die ganz dem orangefarbenen Leder gewidmet waren. Es war wieder ein tolles Highlight als Saisonanfang!
Noch ein Highlight war unser Weihnachtsfest mit der Sportlerehrung und dem Spiel Eltern gegen die U16.

Ballgruppe

Die neugegründete Ballgruppe ist mit ca. 22 Kinder im Alter von 4 bis 6 Jahren gut besucht.
Dabei können die Kinder das „ABC" des Spielens erlernen. In diesem Alter sollen sie nicht frühzeitig für eine Sportart spezialisiert werden, sondern in ihrer geistigen, emotionalen und motorischen Entwicklung ganzheitlich – zum Allrounder – ausgebildet werden. Es steht dabei das vielseitige Erleben und Wahrnehmen von Sportspielsituationen, die Vermittlung spielübergreifender Fähigkeiten und Fertigkeiten mit dem Ball und die soziale Einbindung in Sportspielgruppen im Vordergrund. Nicht nur Talente werden entdeckt und optimal gefördert, sondern jedes Kind kann von der sportspielübergreifenden Schulung profitieren.

Minis U10

Die Minis treffen sich immer freitags und lernen von ihrer Trainerin Cristina die ersten Schritte im Basketball. Dabei haben die jüngsten Spieler(innen) unserer Abteilung viel Spaß. Das Gelernte wird auf Turnieren gezeigt – wie beim 2.Platz in Malmsheim in dieser Saison.

Mädchen U11

Die kleine Mädchenmannschaft spielte diese Saison in der Landesliga mit. Sie sind als Team zusammen gewachsen, arbeiteten gut und erreichten mit viel Kampffgeist sogar die Finals.
Sehr motiviert und mit einem außergewöhnlichen Kampfgeist kämpften unsere Mädchen wie noch nie und schafften den 3.Platz in der Landesliga.

U12

Die U12 wagte diese Saison das Experiment Bezirksliga und war sehr fleißig dabei. Nach einem sehr guten Start war schnell klar: diese Mannschaft hat sehr viel Potential.

Mit viel Fleiß und Spaß am Spiel legten die Spieler ihre Nervosität ab und sorgten immer wieder für gelungene Überraschungen.
Leider verpassten sie ganz knapp die Finals, erreichten aber einen sehr guten 3.Platz in der Bezirksliga.
Damit alle Spieler zum Einsatz kommen können, haben wir ein U12 II in der Miniliga gemeldet und mit U10-Spielern als Aushilfen Unterstützung bekommen. Mit dieser Mannschaftsmischung hämpften die Jungs ganz erfolgreich in der Kreisliga B und holten den Meistertitel.

U14

Diese Saison gab es für die U14 lediglich eine Mini-Runde von Januar bis Mai. Die U14 bestand dabei aus einer guten Mischung von U14- und U12-Spielern. Von Spiel zu Spiel wurde das Teamspiel untereinander besser und durch viel Kampgeist und Siegeswillen sicherte man sich den Meistertitel. Während der Saison überzeugte man immer wieder mit Team-Basketball, eingeübten Spielzügen und erfolgreichen Fastbreaks.

Nächste Saison wird es zwei U14 Mannschaften geben, da wir allen Kindern genügend Spielzeit geben wollen.

U15

Die U15 Mannschaft hat diese Saison sehr viel Schwierigkeiten gehabt, eine gute Saison zu zeigen. Sie gaben trotzdem alles und spielten mit viel Spaß Basketball. Durch die Unterstützung von jüngeren Jahrgängen gelang es, immer genug Spielerinnen beim Training zu haben... Daher meldeten wir eine U13-Mannschaft in der Kreisliga B gemeldet - diese schaffte einen tollen 4. Platz und bekam dadurch Spielerfahrung für die

nächste Saison, um als U13 in die Landesliga mithalten zu können.

U16

Nach einem schwachen Saison-Start gelang es der U16 in der Rückrunde ihr Potential abzurufen. Dieses Jahr bestand die Hälfte der Mannschaft aus U14-Spielern. Deshalb war es schwer, sich gegen die teilweise körperlich deutlich überlegenen „richtigen" U16-Gegner zu behaupten. Dies lernte man im Laufe der Saison und setzte sich dann letztlich immer besser durch.

HR Spänewerk
Schreinerei Röthenbacher
Möbelwerkstätte
71144 Steinenbronn Im Mauer 30 Tel. 0 71 57-86 82
schreinerei-roethenbacher.de
CNC fräsen Möbel Innenausbau Küchen www.kinderkletterbogen.de

Wenn's um Immobilien geht...
Für Sie am „Markt".
Von der Information
bis zur Entscheidung

Beratung
Wertschätzung
Verkauf
Gewerberaumvermietung
Wohnraumvermietung
Hausverwalter
Mehrfamilienhäuser
Büro- und Geschäftshäuser
Einfamilienhäuser
Eigentumswohnungen
Grundstücke
Gewerbeimmobilien

Treige
IMMOBILIEN
GmbH
plus Finanzdienste
Tel. 07157-732060
Fax 07157-732061
Birkacherstraße 29
71144 Steinenbronn
Internet:
www.treige.de
E-Mail:
immobilien@treige.de

Das Team wird in der nächsten Saison beinahe unverändert zusammen bleiben. Wir sind gespannt, was uns dann erwartet.

U20

Seit diese Saison gibt es wieder ein U20-Mannschaft im Steinenbronn. Aus Liebe zu dieser Sportart sind „ältere" Jugendspieler zurückgekehrt. Sie haben viel und fleißig trainiert und wollen nächste Saison (2014/15) als Herrenmannschaft am Spielbetrieb teilnehmen.

Fit am Morgen

Unser Kurs am Dienstagvormittag richtet sich an Mitglieder und Nichtmitglieder und vor allem an alle, die am Vormittag Zeit und Lust haben, etwas für Ihre Gesundheit zu tun: Gymnastik für den ganzen Körper zur Stärkung der Muskulatur und Erhalt der Beweglichkeit.
Wir sind zur Zeit eine kleine, altersmäßig gemischte Gruppe, die mit viel Spaß bei der Sache ist.

Unsere Stunde startet mit dem Aufwärmen, wobei fast immer die Steps zum Einsatz kommen. Eine kleine Choreographie fordert Körper und Geist. Ausdauer und Koordination werden dabei geschult und die Muskulatur wird auf die dann

folgenden Kräftigungs- und Dehnungsübungen vorbereitet. Dabei setzen wir auch diverse Kleingeräte wie Theraband, Hanteln, Balancepads oder Pezzibälle ein. Auch ein Zirkeltraining darf zwischendurch nicht fehlen. Im Mittelpunkt unserer Übungen stehen immer unsere „Problemzonen" Bauch, Beine, Po, Rücken und ... Am Ende der Stunde folgen dann Lockerungs- und Entspannungsübungen oder eine Massage mit dem Igelball.
Motto und Ziel unseres Trainings ist: das hat mir gut getan und ich fühle mich wohl.
Der Kurs findet 3 × jährlich (je 10 ×) in der Sandäckerhalle jeweils am Dienstagvormittag von 9.45 bis 11.00 Uhr statt.
Mitglieder bezahlen 25,- €, Nichtmitglieder 50,- €
Weitere Informationen bei der Übungsleiterin Uschi Knöller (Tel. 0 71 57/42 05).
Ein Schnuppertraining bzw. Neueinstieg ist jederzeit möglich. Wir freuen uns auf neue Gesichter.

Fitnessgymnastik am Dienstagabend

Bewegung mit Musik – das bedeutet Spaß und ein hervorragendes Ganzkörpertraining. Begleitet von flotter Musik stärken wir durch Ausdauertraining unser Herz-Kreislaufsystem und verbessern gleichzeitig unsere Beweglichkeit und Koordination. Anschließend kräftigen wir durch funktionelle Übungen unsere Muskulatur. Entspannungs- und Dehnübungen lockern unsere Muskeln und wir fühlen uns abschließend rundum fit und zufrieden.
Wir treffen uns jeden Dienstag um 20 Uhr in der Schulturnhalle. Wir sind eine gemischte Gruppe (Männer und Frauen).

Elisabeth

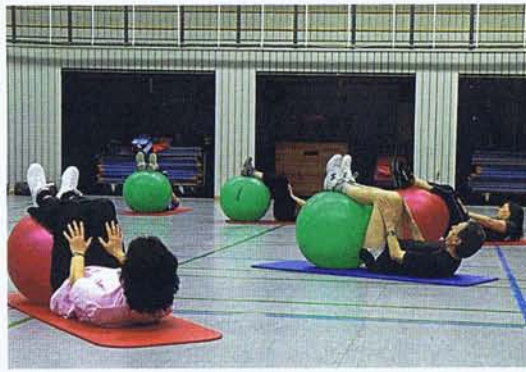

Wir rüsten Ihr Team aus!
Zu den besten Konditionen und dem grössten Angebot. Im Teamsport-Bereich haben wir uns einen Namen gemacht. Nicht umsonst. Aber garantiert billiger!

Wir haben sie alle...
Die grösste Auswahl an Fussball-Schuhen und Trikots in Baden-Württemberg.
Natürlich haben wir auch jede Menge Jogging-, Walking-, Hallen-, Freizeit-,Tennis- und Handballschuhe.

Lass' es wie ein Original aussehen!
Vorbei sind die Zeiten mit einfachen Rundziffern auf dem Rücken. Bei uns gibt es Deinen Lieblingsspieler als Originalflock! Ausserdem sämtliche Trikots der Bundesliga, Premier League, Primera Division, Serie A sowie National-Trikots und Champions-League.

Mi-Adidas
Entwerfe Deinen eigenen Mi-Adidas Predator oder F50.7 Tunit in unserem Online-Generator. Wähle Farben, Nockenart, Bestickungen, Passform uvm.
Auf Wunsch sogar Deine Länderflagge.
Mi-Adidas-Dein Design!

Ski und Snowboards
In Sachen Wintersport sind Sie bei uns richtig. Denn auch hier haben wir die nötige Erfahrung. Lassen Sie sich von unseren Experten beraten!

Alle Top-Ski und Boards auch zum leihen...
- zu fairen Preisen!

Fan-Artikel
Trikots, Hosen, Stutzen, Caps, Schals uvm...
-nicht nur vom VFB! Fan-Artikel von allen Top-Clubs!

www.kickandstyle.de
- Ein einzigartiger Spieler braucht auch einen einzigartigen Schuh
- Bestimme Farbe und Bestickungen nach Deinem Geschmack
- Absolut stylische Farbkombinationen möglich
- Dein Name, Deine Nummer und Deine Länderfarbe machen sie unverwechselbar
- Auch zweierlei Größen möglich, z.B. links Gr.42 und rechts 42,5
- Ideal auch für Frauen, ab Gr.36 verfügbar
- Wahlweise extra-breiter Leisten für breite Füße
- Online-Generator einmalig in Deutschland
- F50-Upper (Oberschale) auch einzeln bestellbar

KICKandSTYLE
WWW.KICKANDSTYLE.DE

INTERSPORT BREITMEYER
Calwer Str. 22 · 70173 Stuttgart · Tel. 0711/290502
www.intersport-breitmeyer.de

55 JAHRE 2014

BREUNING IRCO

Die Kurt Breuning IRCO Maschinenbau GmbH ist ein mittelständischer Industriebetrieb. Seit mehr als fünf Jahrzehnten entwickelt, fertigt und vertreibt das Familienunternehmen Systeme zum Be- und Entladen von Drehmaschinen, Bearbeitungszentren und Rundtischmaschinen. Weltweit sind die Produkte unter dem Markennamen IRCO bekannt.

Die Verbindung von Tradition und Innovation prägt die Philosophie und das Handeln des Unternehmens.

Werkhallen und Verwaltungsgebäude mit Show-Room in Steinenbronn, Im Maurer 15
www.breuning-irco.de
technologie@breuning-irco.de

Ladies Gymnastic

Gut gelaunt trifft sich am Montagabend eine altersmäßig gemischte Gruppe in der Sandäckerhalle, um eine Stunde gemeinsam Sport zu treiben. Wir sind ca. 35 Teilnehmer, aufgeteilt in 2 Gruppen. Der Spaß an der Bewegung, aber auch das Bewusstsein etwas für sich und seinen Körper tun zu wollen, steht im Mittelpunkt.
Unsere abwechslungsreichen Stunden beginnen immer mit einem kleinen Aufwärmprogramm, das uns auf die kommenden Übungen vorbereitet. Mit flotter Musik stimmen wir uns ein. Eine kleine Schrittkombination bringt den Kreislauf in Schwung und ein paar Dehnungsübungen bereiten unsere Muskulatur auf die dann folgenden Übungen vor.
Wir machen ein Ganzkörpertraining, wobei wir unseren „Problemzonen" Bauch, Beine, Po und Rücken besondere Aufmerksamkeit zukommen lassen. Je nach Schwerpunkt kommen auch verschiedene Handgeräte wie Hanteln, Pezziball, Theraband oder Balancepads zum Einsatz. Unser Ziel ist es, die Beweglichkeit zu erhalten, Muskulatur zu kräftigen und Koordination und Gleichgewicht zu schulen.
Zum Schluss dehnen und lockern wir unsere Muskeln. Entspannungsübungen oder auch mal eine Partnermassage für die Schultern oder mit dem Igelball lassen die Stunde ausklingen.
Und trotz Anstrengung - gemeinsam in fröhlicher Runde macht Sport mehr Spaß.
Auch das Gesellige kommt nicht zu kurz. Traditionell gibt es im Sommer einen Grillabend und in der Weihnachtszeit trifft man sich zu einem gemeinsamen Essen - selbstgebackene Gutsle dürfen dabei nicht fehlen.
Wer Lust hat mitzumachen, ist jederzeit herzlich willkommen.
Wir trainieren immer montags in der Sandäckerhalle von 19 - 20 Uhr oder von 20 - 21 Uhr.
Weitere Informationen bei der Übungsleiterin Uschi Knöller (Tel, 0 71 57/42 05) oder vorbeikommen und reinschnuppern.

„Fünf Esslinger"

Das Kursprogramm der „Fünf Esslinger" ist inzwischen eine feste Größe im Sportangebot des TSV Steinenbronn. Dieses Kursprogramm ist speziell für Teilnehmer, die sich in der „normalen" Sportstunde noch nicht zuhause fühlen.
Es finden nun 2 aufeinanderfolgende Kurse statt: ein Einsteigerkurs und ein Fortgeschrittenenkurs. Die Erfolge bei allen Teilnehmerinnen und Teilnehmern sind beachtlich. Viele bestätigen, dass das Treppensteigen leichter fällt, dass das Aufstehen von einem Stuhl ohne Mühe möglich ist, dass Stolperfallen nicht mehr zu Stürzen führen, dass die Beweglichkeit verbessert wurde und auch die Gehsicherheit zugenommen hat.

Welche Zielgruppe ist angesprochen?
Menschen, die lange keinen oder noch nie Sport ausgeübt haben.

Worum geht es?
Es geht um Übungen die in der 2. Lebenshälfte sinnvoll sind, um sich fit zu halten. So viel wie nötig, so wenig wie möglich. Es geht um die Lebensqualität, die sich jeder mit Training durch gezielte Übungen erhalten kann.
Alle Teilnehmer/innen haben zu Beginn und am Ende des Kurses in Tests bewiesen, dass es möglich ist, sich mess- und spürbar zu verbessern. Kleine Hausaufgaben erinnern daran, die Übungen regelmäßig zu wiederholen. Lieber täglich 5-10 Minuten, als einmal wöchentlich 1-2 Stunden zu üben.

Die „Fünf Esslinger" sind eine wissenschaftlich begründete Auswahl von Übungen, die Dr. med. Martin Runge mit Team an der Aerpha-Klinik in Esslingen-Kennenburg erforschte. Für lebenslange Fitness im Alltag sind Kraft, Schnelligkeit, Balance und Beweglichkeit entscheidend. Ausdauertraining ist im Programm nicht enthalten, ist aber in unserer Walking-Gruppe zusätzlich möglich.
Unsere Übungsleiterin Marianne Widmann wurde an der Aerpha-Klinik von Dr. med. Martin Runge und seinem Team geschult. Für dieses Angebot wurde dem TSV Steinenbronn das DTB-Prädikat „Pluspunkt Gesundheit.DTB", „Sport pro Gesundheit" verliehen. Bei regelmäßiger Teilnahme (80 % der Stunden) kann bei der Krankenkasse, soweit diese Präventionsmaßnahmen unterstützt, ein Antrag auf Bezuschussung der Maßnahme gestellt werden.
Für Interessierte liegen in den Arztpraxen, im Rathaus, im Bürgerhaus und im Geschäftszimmer Flyer mit den Kursdaten aus.
Die neuen Kurse beginnen nach den Sommerferien am: 17. September 2014

Fit und Gesund 55+

Im Mai jährte sich das Freitagsangebot bereits zum 4. Mal. Wir trainieren in der Schulturnhalle im Zentrum Steinenbronns. Die abwechslungsreichen Übungsstunden bieten für jede/n etwas und die Intensität der geforderten Übungseinheit kann selbst bestimmt werden.
Zu Beginn starten wir mit der Aufwärmphase: wir stimmen Körper und Geist auf die nachfolgenden Balance- und Kräftigungseinheiten ein und bringen dabei ganz nebenbei unseren Kreislauf in Schwung. Die Muskeln werden warm und alle nachfolgenden Bewegungen fallen viel leichter. Der Beginn der Übungsstunde variiert immer wieder, damit nichts zur Gewohnheit wird und wir auch die koordinativen Fähigkeiten ständig trainieren, diese sind:
- Gleichgewichtsfähigkeit
- Reaktionsfähigkeit
- Differenzierungsfähigkeit
- Orientierungsfähigkeit
- Rhythmisierungsfähigkeit

Neben einer Vielzahl von Koordinations-, Mobilisations- und Kräftigungsübungen vergessen wir keineswegs die Kommunikation miteinander und den Spaßfaktor in Form von Spielen, die regelmäßig unseren Abschluss bilden.
Wenn das Wetter es erlaubt, treffen wir uns auch während der Sommerpause zur gewohnten Zeit am Parkplatz der Wildsaubar und trainieren unser Gleichgewicht, kräftigen und dehnen unsere Oberschenkel-, Nacken-, Schulter- und Armmuskulatur. Mit Koordinationsreifen werden wir wieder unterschiedliche Schritte und Schrittkombinationen durchführen und dabei auch das Tempo bei der Ausführung verändern. Unsere „Brasils" dürfen ebenfalls nicht fehlen, denn diese unterstützen unsere Tiefenmuskulatur durch die Bewegungsrückmeldung und kräftigen unsere Bein-, Gesäß-, Arm- und Rumpfmuskulatur. Jede/r gibt sein Bestes. Zum Abschluss dürfen auch hier Spielrunden nicht fehlen.
Der Körper ist ein Minimalist!
Die körperlichen Funktionen die wir nicht einsetzen, werden automatisch abgebaut.
Unsere Ziele sind deshalb die Verbesserung der Kraft, vor allem der vorderen Oberschenkel, Bauch- und Rückenmuskulatur, des Gleichgewichtes, der Beweglichkeit
Die Stunden mit allen Teilnehmer/Innen haben wieder viel Freude bereitet und mich angespornt, die Stunden so abwechslungsreich wie möglich zu gestalten. Die Gruppe wächst beständig. Es ist immer wieder ein schönes Gefühl, wenn positive Rückmeldungen kommen. Diese bestätigen, dass es sich lohnt, sich regelmäßig in geselliger Runde zu treffen und zu bewegen – auch oder gerade weil wir es ja für uns selbst tun.

Was ist denn nun eigentlich Prävention/Gesundheitssport und braucht er/sie das ?
Das Bestreben der Prävention basiert generell auf dem Erhalt von Gesundheit und der Vermeidung von Krankheitsereignissen.

Ist das wieder nur ein „Modetrend" ?
Keineswegs, denn die Kernziele des Gesundheitssportes lauten:
- Stärkung der koordinativen Fähigkeiten
- Verminderung von Risikofaktoren (Bluthochdruck, Diabetes, Übergewicht,etc.)
- Stabilisierung des Wohlbefindens
- Bewältigung von Beschwerden und Missbefinden

Wird Präventions-/Gesundheitssport, regelmäßig betrieben, erhalten oder steigern Sie ihre Beweglichkeit und Vitalität, bleiben körperlich und geistig fit, beugen gleichzeitig Beschwerden und Krankheiten vor, bauen Stress ab und entspannen das Nervenkostüm.

Was ist notwenig um mit zu machen?
Lockere Sportkleidung, Zeit, Lust Gleichgesinnte kennen zu lernen und sich zu bewegen.

Kostenlose Schnupperstunde ist jederzeit möglich.
Teilnehmergebühren je Stunde: Mitglieder 2,50 €, Nichtmitglieder 5 €
Leitung: Marianne Widmann, Übungsleiterin „B" Sport in der Prävention Tel. 34 89
Bitte bequeme Kleidung, Turnschuhe/Stoppersocken, Handtuch und Getränk mitbringen.

DATALINK

Für die Aktiven 1 und 2 ging eine äußerst durchwachsene Saison zu Ende. Noch vor der Saison war bei den Aktiven 1 laut vom Aufstieg in die Kreisliga A gesprochen worden, doch dieses Ziel rückte schon nach wenigen Spieltagen in weite Ferne. Bereits in der ersten Hälfte der Vorrunde mussten wir vier Niederlagen und ein Unentschieden hinnehmen und bewegten uns bei vier Siegen zwischen Platz 4 und 7 in der Tabelle. Nach dem 9. Spieltag trat dann unser bisheriger Trainer Andreas Weinmann zurück. Da wir am 10. Spieltag spielfrei hatten, konnten wir uns um einen neuen Trainer bemühen: Salvatore Di Dio trat die Nachfolge an. An den drei letzten Spieltagen vor der Winterpause fuhren wir dann drei Siege ein. Auch nach der Winterpause setzte die Mannschaft - gestärkt durch eine gute Vorbereitung und gute Ergebnisse in den Freundschaftspielen - ihre Siegesserie fort. Gegen den Tabellenzweiten Beograd Stuttgart gingen alle hochmotiviert in die Partie, mit einen Sieg hätte man den Rückstand auf den Relegationsplatz deutlich reduziert. Am Ende trennte man sich 1:1. Unglücklich, weil man den Ausgleich kurz vor Spielende hinnehmen musste. Am 19. Spieltag fuhren wir zum Tabellenführer SV Vaihingen II. Dort verlor man trotz einer frühen 1:0-Führung mit 1:5 und auch die letzten Hoffnungen auf den Relegationsplatz. Die folgenden Spiele verliefen weitestgehend positiv, wobei man der Mannschaft anmerkte, dass die Luft heraus war. Am Ende steht der 3. Platz mit 46 Punkten und 71:46 Toren auf. Auf den Relegationsplatz fehlten 6 Punkte.
Es bleibt zu hoffen, dass die Mannschaft den klaren Aufwärtstrend nach dem Trainerwechsel auch in die kommende Saison mitnimmt und die entscheidenden Spiele gewinnt.
Für die Aktiven 2 war es ein Saison zum Abwinken. Man erreichte nur 2 Siege und 5 Remis bei 18 Niederlagen. Am Ende wurde man 12. mit 11 Punkten und 30:99 Toren.
Dies ist für die wenigen zuverlässigen Spieler der Zweiten natürlich ein ernüchterndes Ergebnis.
Trotz allem haben wir die Punkterunde mit beiden Mannschaften ordentlich über die Bühne gebracht. An dieser Stelle auch einen Dank an A-Jugend, AH und Neretva, die uns regelmäßig Spieler abstellten.
Sollte in der Saison 2014/2015 eine zweite Mannschaft gemeldet werden, müssen sich Einstellung, Zuverlässigkeit und Teamfähigkeit Einzelner bessern.
An dieser Stelle bedanken wir uns auch nochmals bei Oliver Zorzi, der nach 8 Jahren Abteilungsleitung sein Amt abgegeben hat und natürlich auch bei allen Zuschauern, Gönnern und Sponsoren für die Unterstützung.

BESTE VERBINDUNGEN FÜR IHREN ERFOLG

Telegärtner
KARL GÄRTNER GMBH

NETZWERK-KOMPONENTEN
KOAXIALE STECKVERBINDER
KABEL-KONFEKTIONIERUNG
PRÄZISIONS-DREHTEILE
KUNSTSTOFF-SPRITZGUSSTEILE
INDUSTRIE-ELEKTRONIK

Vielfach getestet.

Schnell montiert.

Alle Produkte finden Sie auch im
Online-Katalog
www.telegaertner.com

Telegärtner
DataVoice
Alles für die strukturierte Verkabelung

Mit DataVoice bietet Telegärtner Planern, Installateuren und Anwendern ein zuverlässiges Profi-Gesamtsystem rund um die strukturierte Verkabelung von Büro-Gebäuden, Produktionshallen und Maschinen.

Das DataVoice Portfolio umfasst Komponenten für die Verkabelung von Kupfer- und Glasfasernetzen sowie Steckverbinder für industrielle Anwendungen. Das Telegärtner Produktprogramm reicht von Anschluss- und Verteilerkomponenten für Lichtwellenleitertechnik sowie vorkonfektionierten Glasfaserstrecken bis hin zu leistungsstarken passiven Komponenten zur Übertragung über Kupferkabel.

www.telegaertner.com

Telegärtner Karl Gärtner GmbH
Lerchenstr. 35
D-71144 Steinenbronn
Telefon: +49 (0) 71 57/1 25-200
Web: www.telegaertner.com

Jahresrückblick Frauen-Freizeit Fußball

Unser diesjähriger Jahresausflug führte uns auf die Höhen Stuttgarts. Wir begaben uns auf die Spuren der Blaustrümpfler. Einen kleinen Zwischenstopp legten wir auf der Karlshöhe ein, wo wir den herrlichen Ausblick genossen.
Im Anschluss erfuhren wir in der Sektkellerei Rilling vieles über die Sekt- und Weinerzeugung. Nach vielen Informationen konnten wir zum Schluss noch die unterschiedlichsten Sektsorten probieren.
Am 13. Juli 2013 waren wir als Helfer beim 2. Soccer Day im Einsatz. Wie schon im Jahr zuvor übernahmen wir die Mittagsverpflegung der ca. 150 Kinder und der Trainer.
Auch unsere TSV-Bar auf dem Steinenbronner Weihnachtsmarkt bewirteten wir dieses Jahr zum 4. Mal.
An unserem Saisonabschluss am 6. Dezember wanderten wir mit Fackeln zur Schlößlesmühle.

Dort angekommen wurden wir schon vom Nikolaus mit Glühwein und Kinderpunsch erwartet.
Nach dem Abendessen konnten wir bei Karaoke unsere Singkünste beweisen. Es war ein sehr lustiger und schöner Saisonausklang.
Wir freuen uns schon auf die neue Saison mit Fußball, Festen und Ausflügen. Über neue Mitspielerinnen freuen wir uns immer.

TSV Steinenbronn

Nachdem wir letzte Saison wieder in jedem Jahrgang mindestens eine Jugendmannschaft melden konnten, sieht es auch für die nächste Saison wieder gut aus. Aus heutigem Stand wird auch dann wieder jeder Jahrgang besetzt sein. Das ist nicht selbstverständlich und ein Verdienst unserer Trainer, die das ganze Jahr über mit vollem Einsatz bei der Sache sind. Nur durch einen intensiven Austausch und durch Unterstützung der Mannschaften untereinander können wir den Spielbetrieb aufrecht erhalten.

Neben den Spielen haben wir in diesem Jahr unser inzwischen 10. Hallenmasters durchgeführt. Zuvor wurde das Kindergarten-Fußballturnier gespielt. Zu unserem traditionellen Kinderfasching am Faschingsdienstag kamen wieder über 400 Gäste in die Sandäckerhalle. Unser dritter Soccer Day rundete unsere Veranstaltungen im ersten Halbjahr ab.

Wir möchten uns bei allen, die den Jugendfußball im TSV in irgendeiner Form unterstützt haben, ganz, ganz herzlich bedanken. Ohne diese Hilfe ist es uns nicht möglich, den Spielbetrieb und die anderen Veranstaltungen so durchzuführen.

Nun wünsche ich Ihnen und uns allen einen schönen Sommer, gute Erholung in den Ferien und im Urlaub. Ich hoffe, wir sehen uns bei dem einen oder anderen Jugendspiel in der Hinrunde ab September.

Michael Raith
Abteilung Jugendfußball

Bambinis

Wir, die Bambinitrainer Bernd Hanselmann und Martin Teutschländer, betreuten die kleinsten Kicker vom TSV Steinenbronn in der Saison 2014 mit großer Freude. Vielen Dank an Christian Thomas, der große Bruder von Liam, der oft beim Training aushalf und seine Fußballkenntnisse, die er beim VFB und bei den Stuttgarter Kickers erworben hatte, bestens den kleinen Bolzern übermittelte.

Ein großes Lob geht an die Nachwuchskicker im Alter von 5-7 Jahren, die mit großem Eifer dabei waren, um zum Beispiel ihr Ballgefühl von Training zu Training immer weiter zu verbessern.

Bei den Hallen- und Feldturnieren ging es vor allem darum, Spaß zu haben. Auch wenn wir nicht immer auf den obersten Treppchen standen, sprang doch fast immer ein kleiner Pokal oder eine Medaille für jeden heraus, die tags darauf stolz im Kindergarten präsentiert wurden.

Wenn ihr Mädchen oder Jungs kennt, die ab 5 Jahren schon Spaß am runden Leder haben, schickt sie einfach ganz unverbindlich zum Probetraining zu uns. Wir trainieren montags in der der Sommerzeit von 17-18.15 Uhr auf dem Sandäcker-Sportplatz sowie ab Oktober in der Winterzeit von 16-17 Uhr in der Sandäckerhalle. Auf euer Kommen freut sich das Trainerteam

Martin und Bernd

A-Jugend

Die A-Jugend setzte sich in der Saison 2013/2014 aus den Jahrgängen 1995 und 1996 zusammen - der ältere Jahrgang war nur durch 3 Spieler vertreten und die Mannschaft somit recht jung. Außerdem startete die Mannschaft mit einem neuen Trainerduo in die Saison. Leider konnte die Mannschaft in der Hinrunde ihr Potential nicht in Ergebnis umwandeln. Die Vorrunde wurde mit nur einem Punkt abgeschlossen, wobei viele Spiele unglücklich verloren gingen, obwohl man dem Gegner ebenbürtig oder sogar überlegen war. Positiv: die Jungs ließen sich nie hängen und die Trainingsbeteiligung war immer sehr hoch. Die Rückrunde verlief erfreulicher: die Mannschaft erreichte Platz 4. Am Ende fehlten lediglich 2 Punkte zu den Aufstiegsrängen.
Bedanken möchte wir uns bei unseren Trainerkollegen Karsten und Ralph, da der relativ kleine Kader mit 14 Spielern öfters mit Aushilfen aus der B-Jugend aufgefüllt werden musste. Dennoch wurde die Saison ohne größere Probleme durchgezogen. Aufgrund des starken Jahrganges 1997 kann die A-Jugend auch nächstes Jahr am Spielbetrieb teilnehmen. Der Kader ist groß genug, um die nächste Saison erstmals seit langem ohne Spielermangel anzugehen.

C-Jugend

Die C-Jugend, die sich in der Saison 2013/2014 aus den Jahrgängen 1999 und 2000 zusammensetzte, gewann die ersten drei Saisonspiele: 4:0 gegen die Spvgg Stetten, 3:2 gegen den TSV Georgii Allianz Stuttgart und 6:0 gegen die SGM Germania/TuS Stuttgart. Danach fielen wir allerdings in ein Loch und verloren die folgenden vier Spiele gegen TSV Harthausen, SV Möhringen, TV Echterdingen und TSV Weilimdorf, wobei wir außer im Spiel gegen Harthausen dem Gegner sehr gut Paroli boten, aber in den entscheidenen Situationen nicht clever genug waren. Unser letztes Heimspiel gegen den SV Sillenbuch konnte leider nicht stattfinden, da die Gemeinde den Platz aus unerklärlichen Gründen als nicht bespielbar betrachtete und gesperrt hatte. Danke nochmal dafür! Das letzte Spiel bei der SGM Eintracht/ABV Stuttgart gewannen wir verdient mit 2:0, sodass wir die Hinrunde mit 12 Punkten auf dem 6. Platz beendeten. Es gab Höhen und Tiefen, wobei mit etwas Glück und mehr Kaltschnäuzigkeit durchaus mehr drin gewesen wäre.
In der Rückrunde besiegten wir in den ersten drei Spielen den VfL Kaltental, die SG Leinfelden-Echterdingen und den TSV Sielmingen. Die anschließende fünfwöchige Pause aufgrund der Osterferien brachte uns etwas aus dem Rhythmus, sodass wir die Spiele gegen den KV Plieningen und den TV Echterdingen verloren. Da wir die beiden folgenden Spiele gegen TSV Georgii Allianz und den ASV Botnang gewannen, kam es am letzten Spieltag gegen die Spvgg Möhringen zum Endspiel um die Meisterschaft. Wir mussten gewinnen, um die Entscheidungsspiele zu erreichen. In einem engen und von beiden Mannschaften taktisch sehr gut geführten Spiel, mussten wir uns leider mit 1:2 geschlagen geben, sodass Möhringen verdient Meister wurde und wir die Saison auf einem guten dritten Platz abschlossen.

„Meine Zukunft"

www.hieber-gries-garcia.de

Jeder Mensch hat etwas, das ihn antreibt.

Wir machen den Weg frei.

Ein Gewinn für alle: Die genossenschaftliche Bank in Ihrer Nähe.
Gäbe es sie nicht, man müsste sie erfinden. Das partnerschaftliche Prinzip ist für uns die überzeugendste Form einer Bank. Und eine, mit der Sie Ihre Zukunft gestalten können - das gilt für Vereine, Kommunen usw. genauso wie für Sie als Kunde und Teilhaber. Lassen Sie uns gemeinsam mehr erreichen – wir freuen uns über Ihr „Mitgestalten".

Mehr erfahren Sie auch unter www.diebank.de/mitgestalten

die Bank – Rückhalt unserer Region

Vereinigte Volksbank

F1-Jugend

Unsere F1-Junioren (Jahrgang 2005) schlossen die WFV-Runde mit Platz 1 ab!
Nach mehreren Versuchen in den Vorjahren ganz vorne mitzuspielen, reichte es dieses Jahr endlich einmal für den obersten Platz auf dem Treppchen: mit 20 Siegen aus 22 Spielen und einer sagenhaften Tordifferenz von 76 : 11 Toren gewannen unsere Nachwuchskicker die Staffelrunde. Unser Bonus war, dass der Kern der Mannschaft seit 4 Jahren zusammenspielt und sich somit spielerisch kontinuierlich weiterentwickelt hat. Das Spielverständnis und das Zusammenspiel der unterschiedlichen Mannschaftsteilen wurde von Spiel zu Spiel verbessert. Selbst Rückstände von 2 Toren Unterschied wandelten wir noch in Siege um.

Da wir zu Beginn der Rückrunde über 15 Spieler waren, haben wir kurzerhand 2 F-Jugend-Mannschaften Jahrgang 2005 gemeldet. Somit konnte jedes Kind spielen und testen, ob Fußball der richtige Sport ist.
Weitere Highlights im letzten Jahr waren ein gemeinsamer Zeltausflug an den Bodensee, eine tolle Weihnachtsfeier in der Soccerhall in Sindelfingen sowie einige mehr oder weniger erfolgreiche Teilnahmen an Fußballturnieren im Umkreis
Nächste Saison in der E2-Jugend werden wir anstelle von 4 + 1 mit 6 + 1 Spielern spielen. Bedingt durch einige Abgänge (Umzug / persönliche Gründe) können keine großen Ausfälle kompensiert werden. Wir suchen deshalb noch Kinder, die in den Jahren 2005 oder 2004 geboren wurden und mit uns in die neue Saison gehen möchten.

Saisonabschlußbericht 2013/14

Die Saison begann man wie immer sehr zielstrebig und hochmotiviert. Um nicht noch einmal in so eine Situation wie letzte Saison zu kommen, versuchten alle Spieler sich zu verbessern. Auch der Kader konnte im Sommer einige Neuzugänge begrüßen: Filip Prsir, Josip Brnic und Pero Babic.

Außerdem wechselte das Trainerteam, so wurde der ehemalige Spieler Darko Baric Trainer der Mannschaft. Dragan Seehas konnte aus zeitlichen Gründen nur noch als Co-Trainer zur Verfügung stehen.

Aus diesen Gründen konnte die Mannschaft deshalb durchschlagskräftig und erfolgreich die Vorrunde der Saison spielen. Als Ergebnis dieser Bemühungen hat man die Winterpause als Herbstmeister nach 11 Spielen mit 8 Siegen und 3 Unentschieden angetreten, dabei wurde kein Spiel verloren. Durch die somit 27 erreichten Punkte hatte man einen 3 Punkte Abstand auf den Zweitplazierten. Auch die Tordifferenz von 42:13 bestätigte die große Entschlossenheit unserer Mannschaft.

Auf Grund der diesjährigen milden Temperaturen konnte man über die Winterpause eine sehr gute Vorbereitung auf die Rückrunde absolvieren. Der Kader wurde außerdem durch den Heimkehrer Beat Bareis vom TSV Waldenbuch, Roko Agatic, Max Seitz, Benjamin Cavara und Tomislav Kelava weiter verbessert. Die Rückrunde konnte deshalb genauso stark begonnen werden wie die Vorrunde geendet hatte. Bis zum Ende hielt man die Konzentration hoch, was dazu führte dass man schon 3 Spieltage vor Saisonende die Meisterschaft feiern konnte. Man kam in der Rückrunde bei 11 Spielen auf stolze 10 Siege und eine Niederlage. Das Torverhältnis konnte auf 103:23 hochgeschraubt werden. Dadurch belegte man auch in der Torjägerliste ganze 4 Plätze unter den ersten 10. Unser bester Torjäger und in der gesamten Staffel war Rafael Gudlin (20 Tore), es folgten Mladen Behlic (14 Tore), Daniel Boban (12 Tore) und Beat Bareis (10 Tore).

Die nächste Saison wird mit einigen Änderungen gestartet. So wird der jetzige Co-Trainer Dragan Seehas die Mannschaft von Darko Baric übernehmen. Sein Nachfolger als Co-Trainer wird Mladen Behlic. Dieser beendet damit auch seine Karriere als aktiver Spieler. Mit 47 Jahren, somit als Dienstältester und den mit Abstand am meisten absolvierten Partien für NK Neretva die ein Spieler jemals gemacht hat. Lieber Mladen wir danken dir sehr herzlich und hoffen dass Du unserem Verein noch lange Jahre erhalten bleibst.

In der Fußballpause fanden noch folgende Events statt, wie das diesjährige Dorffest und die Abschlussfahrt nach Makarska.

Die Abteilung bedankt sich bei allen Mitgliedern, Fans und Helfern für die tolle Unterstützung und hofft auch dass diese in Zukunft uns so zahlreich erhalten bleiben wie bisher.

Saisonbericht 2013/2014

In der Saison 2013/2014 waren unsere Ergebnisse auf dem Großfeld durchwachsen.
Beim SSB haben wir ein enges Spiel unglücklich verloren. Gegen den TSV Waldenbuch spielten wir gleich zweimal: einmal gewonnen und einmal verloren. Gegen einen starke SG Aich/Neuhausen verloren wir nach einem guten Spiel leider ebenfalls.
Unsere Mannschaft wurde vom Trainerteam Steffen Vollmer und Holger Frasch wie immer gut auf die gegnerischen Mannschaften eingestellt. Insgesamt ist der Zuspruch in der AH erfreulich angestiegen, so dass unser Trainerteam den Spielplan wieder ausweiten kann.
Am 3. Oktober führten wir unsere traditionelle Wanderung durch. Beim anschließenden gemütlichen Beisammensein mit tollem Wetter ließen wir den Tag mit einem schönen Grillfest ausklingen. Vielen Dank an Georg Geißler, der alles toll vorbereitete.
Das Jahr 2014 ließen wir in einer gemeinsamen Weihnachtsfeier mit den Aktiven angenehm ausklingen.
In der Hallensaison 2013/14 haben wir uns gut gehalten. Im November verbuchten wir beim Hallenturnier in Stetten unseren ersten erfolgreichen Auftritt. Wir mussten uns erst im Endspiel im Neunmeterschießen geschlagen geben und belegten damit einen hervorragenden 2. Platz. Beim AH-Turnier des TV Echterdingen erreichten wir den 7. Platz. Beim Hallenmasters des TSV traten wir als Titelverteidiger an und qualifizierten uns erneut für die Endrunde. Am Ende erreichten wir einen guten 4. Platz.
Die AH richtete in 2014 zum ersten Mal seit langem die 1. Mai-Hocketse an der Sandäckerhalle wieder alleine aus. Wie immer war alles glänzend organisiert. Leider war das Wetter diesmal nicht auf unserer Seite, so dass die Hocketse nur einen sehr spärlichen Besuch hatte.
Zum Schluss möchte ich mich bei allen Gönnern sowie der Vorstandschaft für die gute Zusammenarbeit in diesem Jahr bedanken. Ein ganz besonderer Dank geht an unseren Trikotsponsor Franz Liebl. Natürlich möchte ich mich auch noch für die gute Zusammenarbeit in unserem AH-Team bedanken.

Der Abteilungsleiter
Rolf Hummel

Jahresrückblick 2013

Letzten Sommer gab es etwas Neues. Die Walz-Brüder fuhren zu den DM im Downhill nach Teolo (Italien): auf Inliner den Berg hinunter über eine Distanz von 1600 m durch 7 Haarnadelkurven mit Geschwindigkeiten von bis zu 85 km/h. Marco und Ricco reizte dies schon seit längerem und keiner konnten Sie von diesem Unternehmen abhalten. Sie bewältigten die serpentinenreiche Straße mit 12 % Gefälle mit Bravour und kamen mit Top-Platzierungen nach Hause.
Zum Saisonende wurden noch unsere Vereinsmeisterschaften ausgetragen. Vereinsmeister wurde nicht der Schnellste, sondern der, der seine

Zeit am Besten schätzte. Es gab eine Richtzeit, an dieser konnte man sich orientieren und seine eigene Fahrzeit schätzen. Am besten bekam dies Christian Wiecker hin und wurde somit Vereinsmeister. Beim BaWü-Abschluss in Dettingen verteidigten wir wieder einmal den zweiten Platz in der Mannschaftswertung.
Als Ausgleich zum Inlinern bieten wir über den Winter Skigymnastik und Konditionstraining an. Über den Sommer trifft sich regelmäßig eine Gruppe Erwachsener zum Inlinern und Joggen. Viel Spaß hatten wir bei einem Ausflug in den Barfußpark nach Nagold. Im Oktober startete eine kleine Gruppe zum Wandern ins Allgäu. Bei

unerwartet viel Schnee wurden unsere leichten Wanderungen zu echten Herausforderungen.
Den Winter läuteten wir mit dem Weihnachtsmarkt ein. Bei Glühwein, Raclette-Brot und Krautschupfnudeln stimmten wir uns auf die Jahreszeit ein. Die erste Ausfahrt ging wieder ins Pitztal, wo wir uns schon ganz gut auskennen. Bei besten Pistenbedingungen haben uns die Trainer viel

Die Württembergische steht für individuelle Beratung – gemeinsam mit unserem Partner Wüstenrot sind wir der Vorsorge-Spezialist rund um die Themen Absicherung, Wohneigentum, Risikoschutz und Vermögensbildung.

Guter Service und schnelle Hilfe im Schadenfall sind für uns selbstverständlich.

Generalagentur
Oliver Madjar
Stuttgarter Straße 55
71144 Steinenbronn
Telefon 07157 535787
Telefax 07157 535797
oliver.madjar@
wuerttembergische.de

württembergische

Wüstenrot & Württembergische.
Der Vorsorge-Spezialist.

beigebracht. Unsere nächste Ausfahrt war ein tolles Familienwochenende am Hochhäderich. Bei eisigen Pisten und tollem Wetter hatten wir viel Spaß. Mit unserem Hefezopf fuhren wir im Februar ins Montafon.
Bei tollem Wetter und Schnee haben wir den Tag beim Aprés-Ski im Limo ausklingen lassen. Bei unserem Jugendwochenende in Jungholz war eine kleine, aber feine Gruppe am Freitagabend in Richtung Allgäu unterwegs. Wir konnten es nicht glauben, als wir am Ziel ankamen: es war grün. Wo war der Schnee? Aber unsere Stimmung war nicht zu toppen; wir hatten ein tolles Küchenteam dabei und die Betreuer hatten tolle Ideen auf Lager.
Den Saisonabschluß bildete wieder das allseits bekannte Fest „von der Kante auf die Rolle", jedoch war unsere Inline-Saison schon voll in Planung, denn wir richteteten wieder ein Rennen aus: am 17./18. Juni fand ein Weltcup, DIAC- und BaWü-Rennen auf unserer Heimstrecke in der Lindenstraße statt. Mit Marco Walz als Weltcup-Sieger wurden wir für unsere vielen schweißtreibenden Vorbereitungen und Arbeitsstunden belohnt.
Wir bedanken uns für das tolle Wochenende hiermit bei allen Abteilungen des TSV, den Organisatoren, der Feuerwehr, dem Roten Kreuz, der Gemeinde, dem Bauhof, unserem Schirmherr Johann Singer, den Anwohnern der Lindenstraße, dem Musikverein und allen vor und hinter den Kulisse.

Unsere Inlinesaison wird noch einige Highlights bieten. Einige Läufer nahmen in den letzten Wochen bei ihrem ersten Rennen im Ausland erfolgreich teil. Im September folgen die Weltmeisterschaften in Oberhundem, wo Steinenbronn bestimmt mit vielen Läufern vertreten sein wird. Euch viel Erfolg!
Das Ski- und Inline-Team wünscht allen Sportlern, Eltern, Betreuern und Helfern ein verletzungsfreies Jahr.

Müller
Autoreparatur Service
Kfz-Meisterbetrieb

Saisonrückblick 2013/2014

Mit 5 Mannschaften – einer Jugend und 4 Herrenteams – ging die Steinenbronner Tischtennisabteilung in der Saison 2013/2014 auf Punktejagd.
Unsere neu formierte Jugend erkämpfte in der Kreisklasse B Süd einen hervorragenden 3. Platz und verpasste den Aufstieg nur knapp. Dies ist beachtenswert, da viele Spieler ihre erste Saison spielten. Hervorzuheben ist der Teamspirit unserer Jugend – bei nahezu jedem Spiel startete sie mit mehr als den benötigten 4 Spielern. Für den TSV traten an: Yannik Vollmer, Tobias Stippich, Alessandro Cervo, Henning Böhme, Jan Unger, Jonas Gebel und Calvin Perera.
Gratulation an unsere Jungs zu einer hervorragenden Tischtennissaison!
Die Herren 4 probierte sich in der abgelaufenen Saison erstmals in Ihrer Geschichte mit einer 6er-Mannschaft. In der Kreisklasse C-Süd belegte man am Ende den 8. Tabellenplatz. Das vordere Paarkreuz Dominik Sulz und Andi Lang überragte hier. Außerdem spielten: Fred Herzog, Jürgen Schilling, Marjan Grobelnik, Josef Kraushausen, Conny Haag, Luca Schmid, Steffen Beutel und Thomas Walz.
Die Herren 3 schnupperte in der Kreisklasse B Süd am 2. Aufstieg in 3 Jahren! Am Ende fehlten 2 Punkte auf Platz 2, sodass man der Konkurrenz aus Aidlingen nach einem spannenden Zweikampf gratulieren musste. Es spielten: Yves Laudenklos, Günter Walz, Rafael Grau, Paul Fritz, Lothar Simon, Andreas Lang und Stephen Schallenmüller.
Unsere Zweite überraschte nach dem Doppel-Double weiter. Die letzten beiden Saisons konnte man jeweils Meisterschaft und Bezirkspokal nach Steinenbronn holen! In einer starken Bezirksklasse schloss man diese Saison mit einem sehr guten 4. Platz ab. Überzeugend vor allem Marcel Muschalla mit einer 17 : 12-Bilanz. Zudem war das Doppel Marc Gienger/Damir Stefanac mit einer 11 : 2-Bilanz eine Bank. Außerdem spielten: Dominik Wolz, Christof Rajendra, Andy Gnann, Marko Tuschek und Rafael Grau.

Nach dem knapp verpassten Aufstieg in die Landesliga platzierte sich die Herren 1 am Ende der Saison 2013/2014 auf dem 4. Rang in der Bezirksliga. Mit 2 Punkten Rückstand auf den Tabellenzweiten TTG Leonberg/Eltingen schloss man die Runde ab. Der Finanzkraft des Meisters aus Kuppingen hatte der Rest der Liga am Ende nichts mehr entgegenzusetzen. Hervorzuheben mit Sicherheit die Bilanzen von Andrew Schönhaar

WALZ
Haustechnik

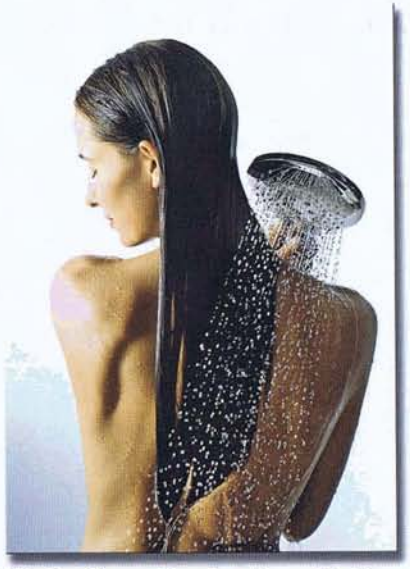

IHR PARTNER
WENN'S UM
SANITÄR
GEHT!

Beratung + Planung •
Modernisierung •
Neubau •

Walz Haustechnik • Nelkenweg 11 • 71144 Steinenbronn
info@haustechnik-walz.de • www.haustechnik-walz.de
Tel. 07157/8213 Mobil 0172/7610784

(14:4) am vorderen Paarkreuz und Stefan Krauß (13:3) in der Mitte und die Ansage der Mannschaft, nächstes Jahr noch weiter vorne angreifen zu wollen!
Es spielten: Marc Hauser, Andrew Schönhaar, Tobias Michalik, Stefan Krauß, Philipp Hallmen und Damir Stefanac.

Zudem erwähnenswert:
- Andrew Schönhaar qualifizierte sich für die Deutschen Individualmeisterschaften der Leistungsklassen, ein Riesenerfolg!
- Dominik Sulz und Christof Rajendra gewannen die Doppelvereinsmeisterschaften, Tobias Michalik holte den Titel im Einzel.
- Stefan Krauß schloss die Bezirksrangliste mit einem tollen 2. Platz ab, qualifizierte sich somit für die Verbandsrangliste des TTVWH.
- Mit Christoph Renz aus Magstadt kommt ein junger, hungriger Spieler zur neuen Saison nach Steinenbronn und wird unsere 2. Herrenmannschaft verstärken.

GRM
Metallverarbeitung GmbH
CNC Blechbearbeitung

Im Maurer 32 • 71144 Steinenbronn
Telefon (0 71 57) 42 89 • Telefax (0 71 57) 39 60

Kinderturnen ist ein vielfältiges Angebot des TSV Steinenbronn für Jungen und Mädchen von 1 bis 10 Jahren. Die Kinder werden spielerisch an die jeweiligen Geräte und Übungen herangeführt. Während die Kleinen die verschiedenen Geräte kennenlernen, werden die Großen mit komplexeren Übungen vertraut gemacht. Auch Ballspiele gehören mit ins Programm. Daneben lernen die Kinder neue Freunde, neue Spiele und den Umgang miteinander kennen. Jedenfalls sind alle mit Freude dabei.
Während des Jahres nehmen die Kinder am Kinderturncup des Schwäbischen Turnerbundes teil. Zu Weihnachten und im Sommer vor den großen Ferien verwandeln die Übungsleiterinnen die Turnhalle in eine große Erlebnislandschaft, was den Kindern immer großen Spaß macht. Auch den Seniorennachmittag des Vereins gestalten die Turnkinder mit.

Momentan wird angeboten:
- Spielkreisturnen von 1 bis 3 Jahren am Dienstagvormittag
- Kindergartenkinder am Mittwochnachmittag um 16 Uhr
- Schulkinder am Mittwochnachmittag um 17 Uhr

malermeister
eisenmann
Farbe sucht Raum
Lerchenstraße 3
71144 Steinenbronn
tel. 07157-53 42 36
info@maler-eise.de

HAARIGE ZEITEN
FRISEURSTUDIO
www.friseurstudio-steinenbronn.de Claudia Koczor

Willkommen im Friseurstudio Haarige Zeiten

- ausgiebige Frisurenberatung
- moderne Strähnentechniken
- Hochsteckfrisuren
- Redkenprodukte und Elumen Hair Color
- aktuelle Schnitte für Damen, Herren und Kinder
- individuelle Dauerwellenbehandlung
- Haarverlängerungen und Haarteile

Stuttgarter Str. 22, 71144 Steinenbronn, Telefon 07157 - 526694

WENGER

Schlosserei - Metallbau
Edelstahlverarbeitung

Treppengeländer - Balkongeländer - Anbaubalkone aus Stahl
Balkonverbreiterungen - Vordächer - Terrassenüberdachungen
Fenstergitter - Gartentoranlagen - Stahlkonstruktionen

Lassen Sie´s uns richtig gut machen!

Harald Wenger - Kringstraße 9 - 71144 Steinenbronn - Tel 07157/20134
www.wenger-metallbau.de

Walking

Wir sind im neuen Jahr wieder in den milden Winter gestartet und waren froh, einmal nicht über gefrorene Wege oder durch Schneematsch walken zu müssen. So legten wir ganz entspannt unsere Strecke zurück. Walken ist ganz schön anstrengend, wenn der Untergrund glatt ist. Unser Pensum erfüllen wir auch so.
Am 1. Mai fand unsere schon zur Tradition gewordene Maiwanderung statt und der 1. Ausflug ebenfalls im Mai ging in den Spargelbesen nach Fellbach. Unser mehrtägiges Trainingslager haben wir verschoben .Im Juli steht eine Wanderung im Schwarzwald auf dem Programm. Außerdem wollen wir im Sommer einen Ausflug zur Wimsener Höhle machen und haben eine Zugfahrt nach Heidelberg mit Stadtbesichtigung geplant.
Unser monatlicher Stammtisch findet regelmäßig statt. Im Oktober wollen wir unseren Stammtisch wie schon im letzten Jahr mit einem Kegelabend verbinden. Das Jahr werden wir wieder mit einer Weihnachtsfeier ausklingen lassen.
Und dazwischen wird gewalkt, gewalkt, gewalkt.

Vorstandschaft:

1. Vorstand:
Klaus Dorna Freiherr von Scholley,
Tel. 0 71 57/53 01 35

2. Vorstand:
Doris Schreiber, Tel. 0 71 57/53 73 03

Geschäftsführer:
Andreas Wenzel, Tel. 0 70 31/60 26 00

Schriftführer:
Karl-Heinz Hummel, Tel. 0 71 57/2 06 86

Presse:
Sonja Hummel, Tel. 0 71 57/53 89 57

Beisitzer:
Marjan Grobelnik, Tel. 0 71 57/9 89 97 27
Annerose Hiller, Tel. 0 71 57/2 75 51
Herbert Hiller, Tel. 0 71 57/2 75 51
Manuel Ledermann, Tel. 0 71 57/52 60 44
Michael Raith, Tel. 0 71 57/53 37 59
Thomas Renz, Tel. 0 71 57/53 93 46

Ausschussmitglieder/Sonstiges

Fußball:

Aktive:
Claudio Martoccia, Tel. 0177/2 73 96 62

Senioren:
Rolf Hummel, Tel. 0 71 57/53 89 57

NK Neretva:
Gordan Gudlin, Tel. 071 57/7 28 14

Fußball Jugend:
Michael Raith, Tel. 0 71 57/53 37 59

Frauen-Freizeit-Fußball:
Valerie Brückner, Tel. 0 71 57/53 37 59

Tischtennis:

Tobias Michalik, Tel. 01 76/56 26 03 86

Turnen:

Elisabeth Krauhausen, Tel. 0 71 57/2 28 82

Fitness/Gymnastik

Karin Derer, Tel. 0 71 57/2 12 00

Badminton:

Wigand Poppendieck, Tel: 07 11/7 54 43 64

Basketball:

Cristina Henriques, Tel. 0 71 57/98 82 71

Walking:

Anne Zirkler, Tel. 0 71 57/2 26 96

Ski-Inline:

Doris Schreiber, Tel. 0 71 57/53 73 03

Geschäftszimmer im Clubheim

Sandäckerstraße 1
71144 Steinenbronn

Öffnungszeiten: Di. 17.30 – 19.30 Uhr
Sonja Hummel, Tel. 0 71 57/53 89 57
www.tsv-steinenbronn.de
E-Mail: info@tsv-steinenbronn.de
Tel. 0 71 57/7 27 00
Fax: 0 71 57/53 20 06

Ältestenrat

Rudolf Brodbeck, Tel. 0 71 57/12 89 79

Mitglieder

Stand Juli 2014: 1246

Kooperation mit dem TSV Waldenbuch 1891 e.V. –
Vergünstigungen für Mitglieder des TSV Steinenbronn 1900 e.V.

Beide Vereine haben zum Teil unterschiedliche Sportangebote. Uns ist es zum Beispiel schon auf Grund der fehlenden Sportstätten wie Hallenbad, Tennisplätze oder Leichtatlethikanlagen nicht möglich, die entsprechenden Sportarten anzubieten. So sind manche Mitglieder des jeweiligen Vereins auch im Nachbarort Mitglied.
Die Mitglieder des TSV Waldenbuch haben bei ihrer Hauptversammlung am 22. 3. 2010 beschlossen, dass ein Mitglied, das auch dem TSV Steinenbronn angehört, jeweils nur die Hälfte des Hauptvereinsbeitrags in beiden Vereinen entrichtet. Die Abteilungsbeiträge bleiben hiervon unberührt.
Denselben Beschluss fassten die Mitglieder des TSV Steinenbronn bereits am 12. 3. 2010.
Für Familienmitgliedschaften gelten anteilige Regelungen.
So können die Doppelmitglieder gemeindeübergreifend und günstig die kompletten Leistungen beider Vereine nutzen. Dazu gehören z.B. das Kursangebot in Waldenbuch oder das Ski-Inliner-Angebot in Steinenbronn. Über das jeweilige Sportangebot können sich die Mitglieder – wie auch weitere Interessierte – unter www.tsv-waldenbuch.de und www.tsv-steinenbronn.de informieren.
Die Geschäftsstellen beider Vereine stehen für Rückfragen gerne unter den bekannten Telefonnummern zur Verfügung.
Mit dieser Form der Kooperation ermöglichen wir den Mitgliedern in Waldenbuch und in Steinenbronn die Nutzung eines breiteren Angebotes bei gleichzeitig reduziertem Beitrag.

Qualität hat einen Namen
Seit 1977

PETER HORNICKEL GmbH
Autolackier-& Karosserie-Fachbetrieb

Karosserie Fachbetrieb

EUROGARANT

Max-Eyth-Straße 7, 71144 Steinenbronn
Telefon 07157 53 83 1-0, Telefax 07157 53 83 1-20
www.karosserie-lackier-fachbetrieb.de
hornickel-p@t-online.de

Fahrzeugbeschriftungen

Wir freuen uns auf Ihren Besuch!

• Kostenloser Fahrzeug-Check • Klimaanlagen Service
• Lackierungen • Unfallinstandsetzung • Achsvermessung
• Reifenservice • Restauration • Glasservice • TÜV

Turn- und Sportverein Steinenbronn 1900 e.V.

TSV STEINENBRONN
Turn- u. Sportverein Steinenbronn e.V.

Beitrittserklärung

Name: _____ Vorname: _____
Straße: _____ PLZ, Wohnort: _____
Geburtsdatum: _____ ☐ männlich ☐ weiblich
Telefonnummer: _____ E-Mail: _____
Abteilung 1: _____ Beitrittsdatum: _____
Abteilung 2: _____ Beitrittsdatum: _____

Ich bin bereits Mitglied im TSV Waldenbuch 1891 e.V. und möchte die Beitragsermäßigung (siehe Rückseite) in Anspruch nehmen: ☐ nein ☐ ja

Ist ein Familienmitglied bereits im Verein? ☐ nein ☐ ja, folgende Person(en):

Name, Vorname: _____ Geburtsdatum: _____
Name, Vorname: _____ Geburtsdatum: _____
Name, Vorname: _____ Geburtsdatum: _____

Bereits vorhandene Einzel- und Familienmitgliedschaften werden berücksichtigt. So ist der jeweils günstigste Gesamtbeitrag gewährleistet.

Mit meiner Unterschrift bestätige ich auch, dass ich die Hinweise auf der Rückseite zur Kenntnis genommen habe und hiermit anerkenne.

Datum: _____ Unterschrift: _____

Einzugsermächtigung

Hiermit ermächtige ich den Turn- und Sportverein Steinenbronn 1900 e.V. widerruflich, den Mitgliedsbeitrag von:

Name, Vorname des Mitglieds: _____

vom nachstehenden Konto einzuziehen.

Girokonto-Nummer: _____ Bankleitzahl: _____
Kreditinstitut: _____
eventuell abweichender Kontoinhaber: _____

Datum, Unterschrift des Kontoinhabers: _____

Turn- und Sportverein Steinenbronn 1900 e.V.

Hinweise

Beitragssätze jährlich (z. Zt.):	Familien:	160,00 €
	Erwachsene:	100,00 €
	Kinder, Jugendliche und Erwachsene bis einschließlich 21 Jahre:	50,00 €
	Senioren ab 65 Jahre:	45,00 €

Bearbeitungskostenersatz für Neu- oder Wiederaufnahme eines Mitgliedes: 5,00 €

Studenten, Teilnehmer an Freiwilligendiensten (wie Freiwilliger Wehrdienst, Bundesfreiwilligendienst, Freiwilliges Soziales Jahr oder Freiwilliges Ökologisches Jahr) und Auszubildende ab 21 Jahre können den ermäßigten Beitrag in Höhe von 50,00 € beantragen. Der Antrag für das Folgejahr ist jährlich bis zum 31.12. durch das Mitglied zu stellen (bei Neumitgliedschaften gleichzeitig mit der Beitrittserklärung). Die Ermäßigung gilt für ein Beitragsjahr. Ein geeigneter Nachweis ist beizufügen.

Bei unterjährigem Eintritt wird nur der anteilige Beitrag fällig.

Mitglieder, die dem TSV Steinenbronn 1900 e.V. und gleichzeitig dem TSV Waldenbuch 1891 e.V. angehören, bezahlen für die Dauer der Doppelmitgliedschaft jeweils nur die Hälfte des Hauptvereinsbeitrags in beiden Vereinen. Für Familienmitgliedschaften gelten anteilige Regelungen.

Für die Erstellung einer Einzelrechnung erheben wir eine Kostenbeteiligung in Höhe von 5,00 €.

Bitte füllen Sie daher die umseitige Einzugsermächtigung aus. Sie sparen sich und uns dadurch Zeit und Geld.
Zahlungen an den Verein außerhalb des Lastschriftsverfahrens leisten Sie bitte auf unser Girokonto Nr. 78 771 bei der Kreissparkasse Böblingen (BLZ 603 501 30).

Eine im Rahmen bestehender Einzel- und Familienmitgliedschaften bereits erteilte Einzugsermächtigung wird auch für die Beiträge des hinzukommenden Vereinsmitglieds als Familienangehöriger übernommen. Diese Regelung gilt nur, wenn das neue Mitglied minderjährig ist oder es sich um den Ehepartner handelt. Davon abweichende Zahlungswünsche sind ausdrücklich zu erklären.

Die Beitrittserklärung ist vom Mitglied eigenhändig zu unterschreiben. Bei Minderjährigen ist die Unterschrift eines Erziehungsberechtigten erforderlich.

Die Einzugsermächtigung kann vom Kontoinhaber oder eines Kontobevollmächtigten unterschrieben werden.

Mit dem Beitritt akzeptiert das Mitglied die Vereinssatzung. Diese liegt in unserer Geschäfts-stelle zur Einsichtnahme aus. Auf Wunsch erhält das Mitglied ein Exemplar ausgehändigt.

Der Austritt aus dem Verein ist nur zum 31.12. eines Kalenderjahres möglich. Die Kündigung kann unter Einhaltung einer Frist von einem Monat schriftlich erklärt werden.

Die personenbezogenen Daten werden – unter Berücksichtigung der datenschutzrechtlichen Bestimmungen – in unserer EDV zur Mitgliederverwaltung gespeichert.
Um eine Beitragsvergünstigung im Rahmen der Kooperation mit dem TSV Waldenbuch 1891 e.V. zu ermöglichen, stimmt das Mitglied einem Datenabgleich mit diesem zu.

Stand: 09.03.2012

Sparkassen-Finanzgruppe

Unsere Sportförderung: Gut für den Sport. Gut für die Region.

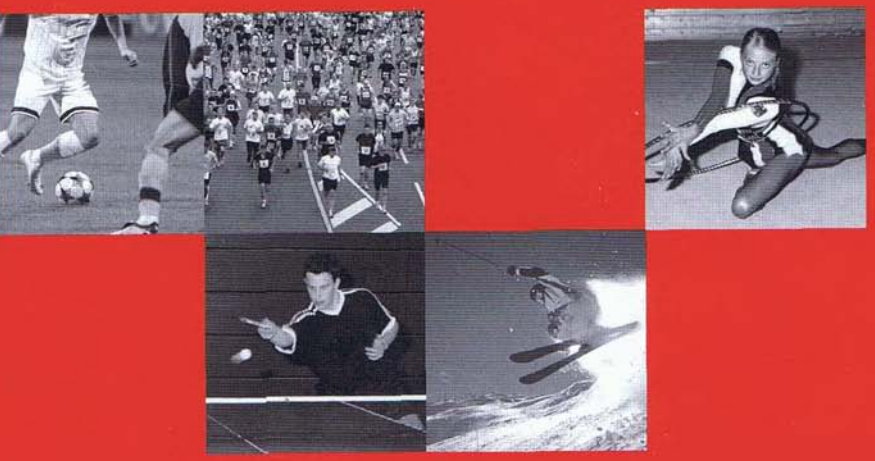

LBBW

LBS

Sparkassen Versicherung

Kreissparkasse Böblingen
Filiale Steinenbronn
☎ 07157 5303-30

Sport ist ein wichtiges Bindeglied der Gesellschaft. Er stärkt den Zusammenhalt und schafft Vorbilder. Deshalb unterstützen wir den Sport und sorgen für die notwendigen Rahmenbedingungen: regional und national, in der Nachwuchsförderung, im Breiten- sowie im Spitzensport. Die Sparkassen-Finanzgruppe ist der größte nicht staatliche Sportförderer in Deutschland. Die Unterstützung von vielen Landes- und nationalen Meisterschaften ist ein Teil dieses Engagements. **Wenn's um Geld geht – Sparkasse.**